Zoekkaart reptielen

Op deze zoekkaart vind je de 7 meest voorkomende reptielen in Nederland.
De zoekkaart is bedoeld voor de herkenning van (bijna) volwassen dieren.

RAVON

Start Heeft het dier pootjes?

Ja

Hagedissen

zie achterkant

Nee

Slangen en hazelworm

Heeft de slang een **zigzag-tekening** over de rug?

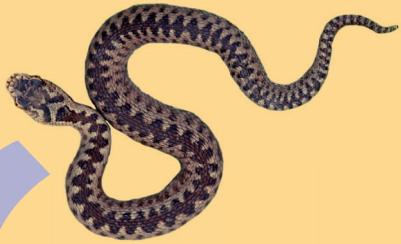

Ja

Adder

Let op: De adder is de enige **gifslang** van Nederland. Ze komen voor op de hoge zandgronden van de Veluwe en in Drenthe en Friesland.
In Overijssel en Limburg leven geisoleerde populaties.
Adders zijn relatief kleine, zwaar gebouwde slangen.
Kijk op **www.ravon.nl/wan** voor meer informatie over adders en wat te doen bij een adderbeet.

De **verticale pupil** en het **rode oog** zijn ook heel kenmerkend voor de adder.

Nee

Heeft de slang een duidelijke **gele of lichte ring achter de kop?**

Ja

Ringslang

De ringslang is een aan water gebonden slang die zich voornamelijk voedt met amfibieën. Het is de grootste slang van Nederland (tot ruim 1 meter). De soort komt ook buiten natuurgebieden voor, zoals in tuinen.
Kijk op **Broeihopen.nl** voor meer informatie over de ringslang.

Nee

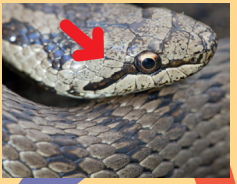

Is de slang **gevlekt of gestreept en** loopt er een **donkere streep door het oog**?

Ja

Gladde slang

De gladde slang komt vooral voor op heideterreinen, hoogvenen en stuwwallen.
Ze eten jonge muizen en hagedissen.

Nee

Hazelworm

De hazelworm is een pootloze hagedis die op een slang lijkt. De hazelworm heeft echter een typische hagedissenkop: hagedissen - dus ook de hazelworm - kunnen in tegenstelling tot slangen hun ogen wel sluiten.
Het lichaam van de hazelworm is veel stijver dan dat van slangen. Dit is tijdens de voortbeweging ook duidelijk zichtbaar.

Hagedissen

Heeft het dier **schubben**?

Nee

Salamanders

ga naar **Zoekkaart Amfibieën**

Een hagedis (reptiel) en een salamander (amfibie) lijken uiterlijk op elkaar: een langgerekt lichaam, een relatief brede bek, vier ongeveer even lange poten, tenen en een lange staart. Maar een hagedissenhuid is hard en dik, met een pantser van schubben en schilden, een salamanderhuid (foto) is zacht en dun. Een hagedis beweegt snel (rent), een salamander op het land loopt langzaam.

Ja

Robuuste hagedis met **brede en forse kop**?

Ja

Zandhagedis

Zandhagedismannen zijn te herkennen aan hun groene flanken.

Ze leven op zandgronden in het oosten, midden en zuiden van Nederland en in duingebieden op droge plekken.

Nee

Kleine, fijn gebouwde hagedis met **smalle en kleine kop**?

Ja

Levendbarende hagedis

Deze hagedissen leven op zandgronden en in veengebieden in het oosten, midden en zuiden van Nederland, op vooral vochtige plekken. Jonge levendbarende hagedissen zijn heel donkerbruin, voor het oog haast zwart, met name de staart.

Nee

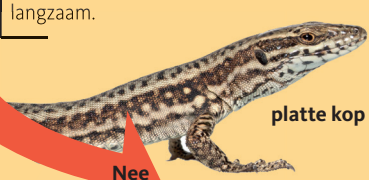

platte kop

Muurhagedis

Muurhagedissen zijn slanke en nogal platte hagedissen met relatief lange tenen en staart. Ze leven in Zuid-Limburg (Maastricht en omgeving).

Exoten en zeldzame reptielen

Voor meer informatie kijk op **www.ravon.nl/herkenningskaarten**

Zoetwaterschildpadden

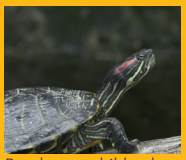

Roodwangschildpad

Geelbuikschildpad

Zeeschildpadden

Lederschildpad

Kemps zeeschildpad

Dikkopschildpad

Overig

Russische rattenslang

Colofon

Samenstelling: Ingo Janssen
Foto's: Jelger Herder, Tim Gerbrands & Edo Goverse
Vormgeving: Kris Joosten

Stichting RAVON
Postbus 1413
6501 BK Nijmegen
www.ravon.nl